



ОХРАНА И БЕЗОПАСНОСТЬ



**СОВРЕМЕННЫЕ
ОХРАННЫЕ СИСТЕМЫ**

Лунь 25

Основная централь системы безопасности

Лунь 25 контролирует состояние шлейфов охранной и пожарной сигнализации, управляет световыми и звуковыми индикаторами.

Передает сообщение на ПЦН Орлан, или работает автономно. Подключает проводные и радио датчики одновременно.

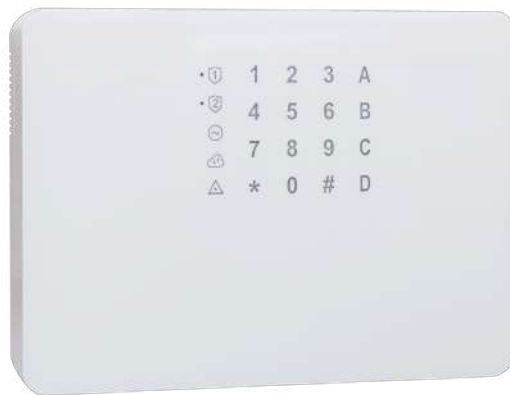

2 nano-SIM



Питание от БП
и аккумулятора



Настройка
с Android



Брендрование
услуг безопасности

Характеристики

Каналы передачи событий

Проводные зоны

Беспроводные зоны

Шлейфы «ЗЕОЛ»

Типы шлейфов

Управляемые выходы

Логические группы / пользователи

Импульсный БП

Батарея

Сопротивление шлейфа

Подключение сирены

Поддержка считывателей / клавиатур

Поддержка радиодатчиков

2 Sim / WiFi / LAN / GPRS / Voice;

10 зон; С расширителями до 22 зон;

До 30 радио зон;

Тампер / тревога / маскирование;

Проводные 12В, охранные и пожарные;

2 шт. до 120мА;

2 шт. / 256 паролей и ключей;

Встроенный;

12В; Автономная работа до 36 часов;

2 кОм, с удвоением 1,2 кОм;

До 200 мА;

Линд-7-11М, -ЕМ, -9м3, -9м4, -29, -15;

Лунь Р, Visonic, Crow, Jablotron, Ajax,

Модельный ряд

Лунь 25 предлагает 4 вида модификации прибора.

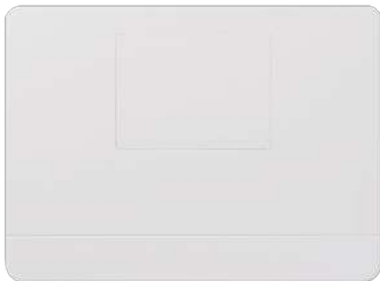

Лунь 25

- Выносной считыватель
- Выносная клавиатура

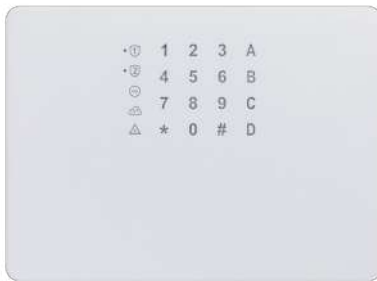

Лунь 25K

- Встроенная сенсорная клавиатура



Лунь 25T

- Встроенный считыватель ключей TM
- Светодиод индикации состояния на корпусе

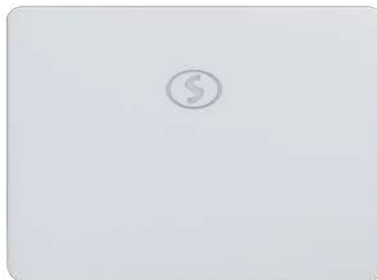

Лунь 25 E

- Встроенный RfId считыватель
- Светодиод индикации состояния на корпусе

Дополнительные каналы связи

Ещё надёжнее

Платы позволяют задействовать дополнительные каналы связи для приборов серии Лунь. С их помощью Вы можете передавать информацию в ПЦС не только по GSM, но и по каналам: Ethernet, Wi-Fi и городские телефонные линии.

Таким образом, дополнительные каналы исключают возможность блокировки прибора.



LanCom 23 11 25

Ethernet коммуникатор

- Для Лунь 11 и 25
- Выносной

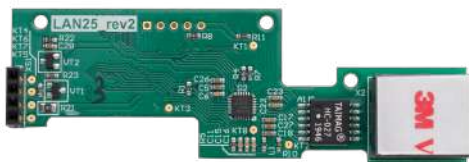

LanCom 25 25 29C

Ethernet коммуникатор

- Для Лунь 11 и Лунь 29C



TK 17 11

Телефонный коммуникатор

- Для Лунь 11



W11M 11

Wi-Fi модуль

- Для Лунь 11



W19 19

Wi-Fi модуль

- Для Лунь 19



W25 25 27C

Wi-Fi модуль

- Для Лунь 25 та Лунь 27C

Модули управления и индикации



Линд 29 ¹¹₂₅

Сенсорная клавиатура

- Отображает состояние 16 зон
- Изменяет коды пользователей
- Приписывает датчики и сирены
- Управляет выходами прибора
- Отображает неисправности



Линд 15 ¹¹₂₅

Сенсорная клавиатура
с цветным экраном

- Отображает состояние зон
- Управляет объектовым прибором
- Изменяет конфигурацию
- Отображает неисправности



Линд 9м3 ¹¹₂₅

Светодиодная клавиатура

- Отображает состояние «пожар»
- Блок информации для инженеров
- 16 кнопочная клавиатура



Линд 9м4 ¹¹₂₅

Светодиодная клавиатура

- Отличается от 9м3:
- Поддерживает протокол RS-485
- Удаленное обновление
- Приписывает радиодатчики в прибор

Забота об удобстве

Ассортимент выносных модулей индикации содержит в себе 5 клавиатур и 2 считывателя. Выберите привычную для использования клавиатуру: сенсорную, кнопочную или светодиодную.

Линд 11 11

Клавиатура
с жидкокристаллическим экраном

- Дисплей отображает состояние зон
- Управляет объектом
- Изменяет конфигурацию
- Отображает неисправности



Линд 11ТМ

Считыватель электронных ключей

- 3 электронных ключа Touch Memory
- Отображает 8 зон
- Есть тампер на открытие



Линд ЕМ

Считыватель идентификационных карт

- Идентификационная карта 125 кГц
- Дистанция считывания карты 5 - 10 см



Лунь ТК

Тревожная кнопка с GSM модулем

Самостоятельный прибор, не требующий связи с централью. Встроенный GSM модуль передает сигнал на ПЦН, поэтому дополнительный передатчик не нужен.

Нажимая на кнопку из любой точки мира, где есть мобильная связь — формируется сигнал тревоги. Устройство оборудовано многоцветным светодиодным индикатором, отображающим состояние устройства и системные неисправности.



Зарядка от
PowerBank



2 nano-SIM



Настройка
с Android



Работа в
Contact ID



Звуковое и вибро
подтверждение



Характеристики

Количество SIM-карт	2 шт;
Напряжение питания	3,4 - 4,2 В;
Дополнительная выносная зона	1 шт;
Время работы от АКБ	До 69 часов;
Время полного заряда	60 минут;
Размеры	86 x 40 x 19 мм;
Вес	50 г.



Применяется для любых объектов

ТК может охранять объекты различной сложности:

- Круглосуточные аптеки
- АЗС
- Ломбарды
- Временные торговые точки
- Сезонные объекты без электроснабжения
- Посты физической охраны

Защита от случайного нажатия

Время активации тревожной кнопки может варьироваться от 0.8 до 5 секунд. Настраивайте комфортное для вас время активации ТК, для избежания случайного нажатия.

Незаметная для преступников

Компактность и лаконичный дизайн не выделяет прибор среди повседневных вещей. Кнопка устанавливается на плоскую поверхность и вписывается в интерьер любого помещения.

Phoenix MK

Мобильная клавиатура

Удаленно управляет объектом охраны со смартфона.

Просматривайте состояние объектов, активируйте охрану и настраивайте приборы. Все это из любой точки мира, где есть доступ к Интернету.

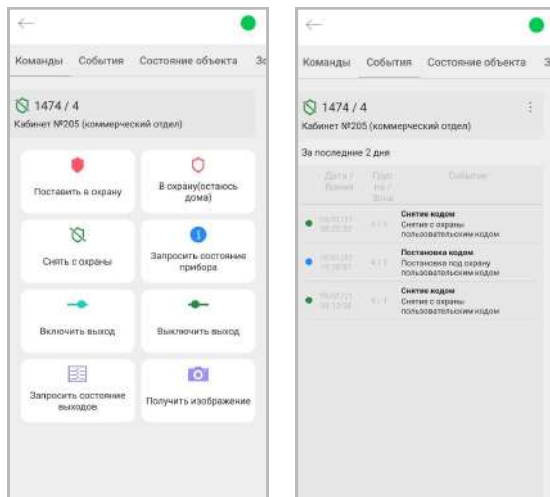

Сканер
отпечатков
пальцев



Режим
«остаюсь дома»



Просмотр
событий



Активация Тревожной кнопки

Дистанционно вызывайте ГБР на Ваш охраняемый объект.

Управление электрооборудованием

Включайте и выключайте электроприборы через мобильную клавиатуру из любой точки мира.

Видео и фото наблюдение

Просматривайте состояние объектов по фото или видео онлайн из приложения.

Подключение к нескольким пультам

Охраняя несколько объектов в разных городах и организациях — все сообщения будут приходить на Phoenix MK.

Alarm button HD

Мобильная тревожная кнопка

При нажатии моментально сообщает о тревоге, в случае возникновения чрезвычайной ситуации. Используется как личный трекер с выходом на сайт gpspla.net и средство персональной охраны совместно с ПЦН «Орлан».

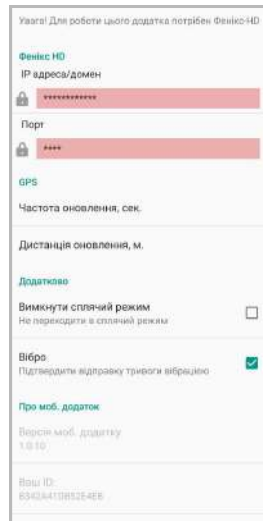

Управление
спящим
режимом



Подтверждение
отправки тревоги
вибрацией



Тестовый
режим



Корректная
передача
координат

Защита от случайного нажатия

Чтобы активировать ТК, необходимо удерживать нажатие кнопки 3 секунды.

Простой интерфейс

Отсутствие рекламы и лаконичный интерфейс не сбивает с толку во время чрезвычайной ситуации.

Конфиденциальность

Приложение запрашивает доступ местонахождение и совершения звонков. Передача данных осуществляется только когда ТК активирована.

Интернет доступ

Работает из любой точки мира, где есть Интернет.

Amulet

Тревожный Смарт-Брелок

Четырех кнопочный брелок подключается к мобильным приложениям Phoenix MK и Alarm Button HD.

Позволяет управлять объектом и активировать мобильную тревожную кнопку не заходя в приложения.

Шифрование алгоритмом AES 128.
Дальность сигнала до 5 м от смартфона.



Передача
по Bluetooth



Постановка
и снятие
из охраны



Режим
остаюсь
дома



Тревожная
кнопка SOS

Amulet SOS

Однокнопочный брелок работает с приложением Alarm Button HD.

Подключаясь по Bluetooth к смартфону, активирует сигнал тревоги, и передает на пульт.



Тревожная
кнопка SOS



Шифрование
алгоритмом AES 128



До 10 метров
от смартфона

Феникс HD

Мощнейшее пультовое обеспечение

Комплекс программного обеспечения для быстрой работы охранного предприятия.

Его используют: персонал ПЦС, ГШР, монтажники – инженеры и другие отделы.

Феникс HD помогает управлять объектами и наблюдать за ними, обрабатывать тревоги и архивировать события. ПО снимает нагрузку с персонала, контролирует и наблюдает за ГШР в автоматическом режиме.

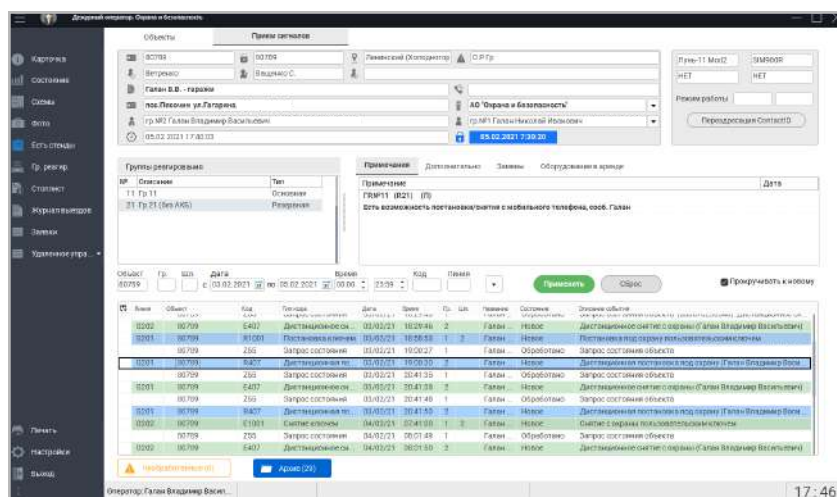

Обработка свыше
100 000 объектов



Автоматическая
отправка ГБР
на тревогу



Привязка
ППК в ПЦН



Поддержка
IP камер



Мультиязычность
UKR RUS ENG SPA
LAV FR TURK POL

Единое рабочее пространство

Операторы, администраторы и координаторы ГБР, работают каждый в своей программе. Информация из программ записывается в единую базу данных.

Интеграция с АТС Asterisk

Автоматическая телефонная станция предоставляет такие возможности:

- Карточка объекта при входящем звонке.
- Настраиваемый голосовой бот.
- Интерактивная проверка ТК.
- Звонки из базы данных ответственных.

Карточка объекта

Схемы подъезда к объекту и его фотографии сохраняются в отдельном разделе.

Следуя к объекту, ГБР будут точно знать его расположение и кратчайший путь к нему.

Карта объекта повышает качество и скорость реагирования, помогает быстро найти объект в сложных местах.

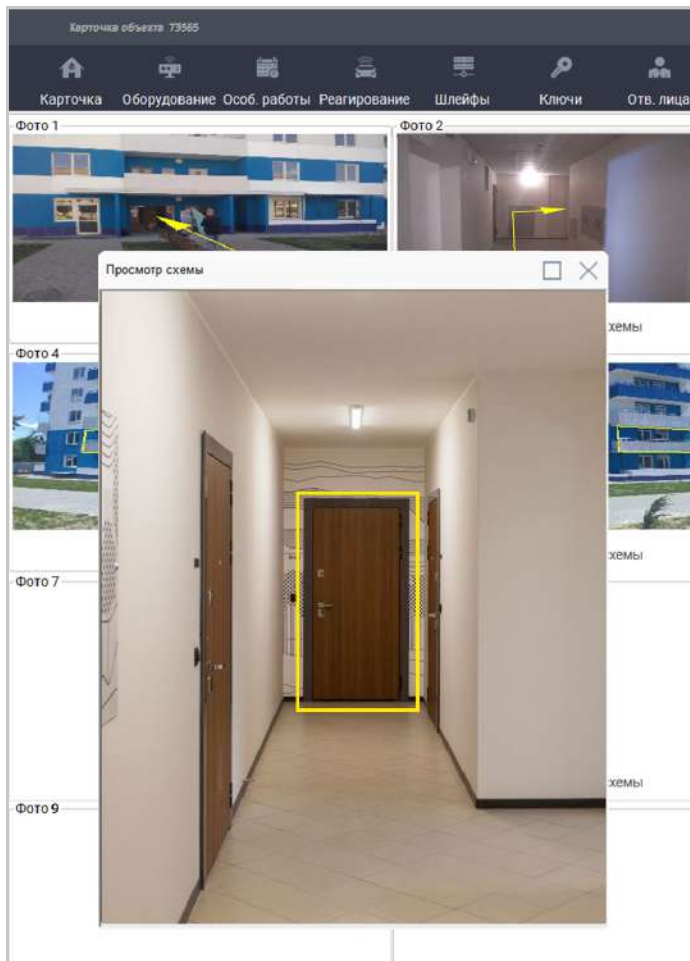

Привязка ППК в ПЦН

Феникс HD защищает приборы при несанкционированном перенастройке на другой ПЦН. Пользователи не подключают приборы в другую компанию, без разрешения администрации.

Автоматический подсчет выездов

Феникс HD показывает статистику выездов по категориям: взломы, пожары, тревожные кнопки. Это позволяет компании правильно оптимизировать работу ГБР и снижает нагрузку с оператора ПЦН.

Феникс GPS

Программа для контроля автопарка

Предназначена для слежения за передвижением собственных ГБР и оказания услуг охраны транспорта. Приборы Алет 9 устанавливаются на автомобилях ГБР и постоянно передают на ПЦН координаты их расположения.

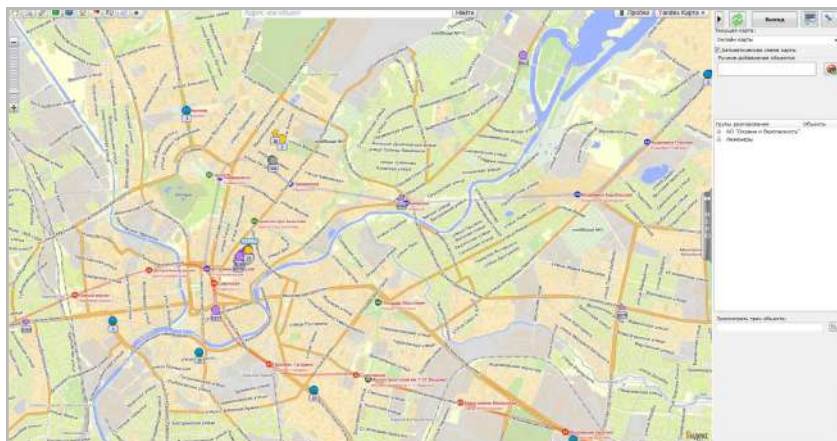

Поддержка онлайн
и офлайн карт



Контроль положения
автомобиля



Автоматическое
прокладывание треков



Охрана частного
транспорта

Корректирует расположение ГБР

Феникс GPS отображает на карте расположение всех объектов. Анализирует плотность объектов на карте, корректирует расположение ГБР таким образом, чтобы достичь минимального времени на реагирование.

Контроллирует местонахождение

Благодаря функции «Контроль геозон» — Вы можете построить область на карте, при выезде из которой генерируется тревога.

Феникс Мобильный 4

Приложение для групп быстрого реагирования

Приложение для планшетов с системой Android. Главная задача программы — сократить время на реагирование.

ФМ4 обеспечивает полной информацией об объекте включая: схемы подъездных путей, фотографии фасадов, владельцев тревожных кнопок, а также координаты объекта.

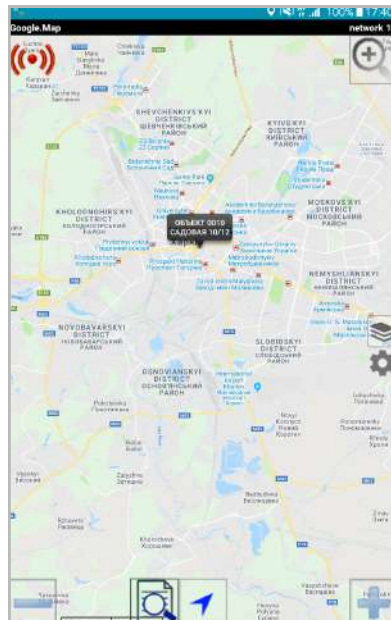

Поддержка
онлайн и
офлайн карт



Обновление
базы данных



Преследование
движущихся
объектов



Построение
маршрута
с учетом пробок

Защищенный канал связи

Использование канала GPRS: VPN или интернета. Защита информации, передаваемой цифровой подписью и другими алгоритмами.

Контролирует реагирование

Каждое событие нуждается в подтверждении со стороны ГБР. ПЦН всегда уверен что ГБР не проигнорировал сообщение.

Быстрая доставка сообщений

Компактность данных обеспечивает быструю передачу сообщений и экономию трафика.

Наблюдение движущихся объектов

Благодаря прибору Алет 9 или приложению Alarm button HD — ФМ4 отображает реальное местоположение движущегося объекта.

Клиент Инфо

Программа для информирования клиентов

Программа предназначена для автоматизации информирования клиента о задолженности за охранные и монтажные услуги. Информирование осуществляется через SMS, Viber или Email.

[illegible]

SMS рассылка



Поиск по номеру
объекта или телефону



Автоматическое
отправление
сообщений

Контроль состояния охраны

В случае совместной работы с ПЦН Орлан, появляется возможность автоматического запрета постановки под охрану, которую поддерживают ППК серии Лунь.

Автоматические рассылки

Оповещайте клиентов о долгах, акциях или новости компании. Создайте шаблон и «Клиент Инфо» разошлет его вашим клиентам.

База шаблонов

Сохраняйте шаблоны сообщений для разных событий. Благодаря этому набирать текст каждый раз не нужно.

Интеграция с 1С

Поддерживает популярные бухгалтерские программы. Импортируйте клиентов и их задолженности.

Заявки инженерам HD

Программа для службы эксплуатации

Автоматизирует работу всего инженерного отдела. Контролирует выполнение работ, собирает статистику, показывает информацию об объекте, его истории и геолокации. Ведет учет всех изменений и ремонтных работ объекта на протяжении всего времени эксплуатации. Помогает вести учет израсходованного топлива.

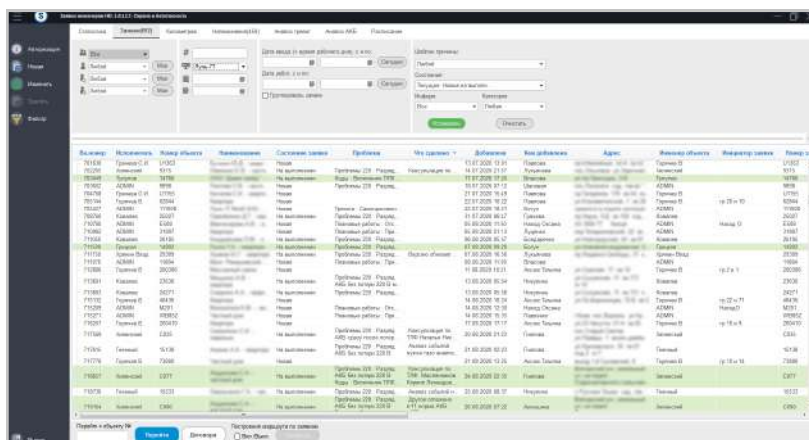

Объект	Статус заявки	Дата заявки	Местоположение
10101	В работе	10.10.2020	Москва
10102	Завершено	10.10.2020	Москва
10103	В работе	10.10.2020	Москва
10104	В работе	10.10.2020	Москва
10105	В работе	10.10.2020	Москва
10106	В работе	10.10.2020	Москва
10107	В работе	10.10.2020	Москва
10108	В работе	10.10.2020	Москва
10109	В работе	10.10.2020	Москва
10110	В работе	10.10.2020	Москва
10111	В работе	10.10.2020	Москва
10112	В работе	10.10.2020	Москва
10113	В работе	10.10.2020	Москва
10114	В работе	10.10.2020	Москва
10115	В работе	10.10.2020	Москва
10116	В работе	10.10.2020	Москва
10117	В работе	10.10.2020	Москва
10118	В работе	10.10.2020	Москва
10119	В работе	10.10.2020	Москва
10120	В работе	10.10.2020	Москва



Быстрый доступ с телефона через приложение



Архив заявок



Фильтр поиска проблем

Анализ ложных срабатываний

Алгоритм собственного производства находит объекты с приборами которые дают ложные срабатывания.

Планирование работы отдела

ПО позволяет создавать график работы инженеров. Также отражает статусы сотрудников: на дежурстве / больничный / отпуск.

Контроль выполнения работ

Выполнив заявку — инженер заполняет шаблон относительно проведенной работы.

Напоминание о проверках

Программа напоминает проводить плановые работы на объектах: проверка ТК, замена АКБ, и тому подобное.



ОХРАНА И БЕЗОПАСНОСТЬ

Украина, Харьков
+38 (057) 715 14 09
oib.systems